Jovens

Programa de Voluntariado Barclays

JOVENS

Programa de Voluntariado Barclays

contas à vida
Lidar com o dinheiro
sem surpresas

Vamos ensinar a fazer

Contas à Vida!

Vamos ensinar os jovens, mais carenciados, a fazer **Contas à Vida** dotando-os de conhecimentos e capacidades que lhes possam ser úteis para a tomada de decisões no futuro.

Contas à Vida – O que é?

Projecto de literacia financeira exclusivo do Barclays

Conceito diferente e inovador:

- Desenvolvido ao longo de todo o ano
- A nível nacional.
- É um programa aberto em permanência, aplicável de modo flexível e ajustável à disponibilidade dos voluntários.

Com este programa, é missão do Voluntário aproximar os jovens à vida prática e de gestão pessoal do dia-a-dia de um modo simples e interactivo, através de um conjunto de actividades e da partilha das suas experiências pessoais.

Contas à Vida – Dúvidas práticas

- **Quem pode ser Voluntário?**

  Qualquer Colaborador Barclays

- **A quem se destina o Contas à Vida?**

  - Grupos de 8 a 14 jovens em risco de exclusão social,
  - Com idades compreendidas entre os 14 e os 18 anos.

- **Qual a duração global do Programa - tempo total dispendido pelo Voluntário?**

  6 Actividades – 6 Horas – 6 Semanas

- **O que será pedido aos Voluntários?**

- **Como funciona?**

- **Como posso inscrever-me como Voluntário?**

Descrição do Projecto (1)

- O Projecto de Literacia Financeira é composto por uma série de actividades de natureza didáctica, concebidas para aplicação em pequenos grupos;

- Este destina-se a jovens 14 e os 19 anos;

- As actividades serão asseguradas por voluntários do Barclays devidamente preparados, actuando em conjunto com um facilitador da Instituição local.

Descrição do Projecto (2)

- Este programa resulta da adaptação de materiais concebidos e implementados pelo Barclays em Inglaterra;

- A Consultora RSO e o Barclays Portugal, em parceria com instituições ligadas à educação e à intervenção social realizaram a adaptação do programa à realidade portuguesa.

Destinatários

- O programa destina-se a jovens que:

  – estejam integrados em contexto escolar e a frequentar programas de formação profissional,

  – tenham deixado a escola recentemente,

  – estejam desempregados ou em situação de exclusão social

  – simplesmente estejam a pensar no que fazer a seguir.

Objectivos

- Com este programa pretende-se ajudar os jovens a:

  - Compreender o papel e a importância do dinheiro nas suas vidas;
  - Adquirir, compreender e utilizar competências básicas na área financeira;
  - Reflectir sobre recursos e serviços financeiros úteis para o seu futuro;
  - Desenvolver competências pessoais e sociais importantes para o seu projecto de vida;
  - Pensar na dimensão financeira das suas escolhas em matéria de educação, formação e emprego.

Funcionamento (1)

- Ao voluntário, previamente formado, é atribuído um manual, onde são explicados os objectivos e a dinâmica das actividades.

- Cabe ao voluntário coordenar com o responsável do Projecto qual a melhor forma de actuar dentro de cada grupo e quais as actividades mais adequadas ao mesmo.

Funcionamento (2)

- O programa é composto por 6 actividades, que abordam diferentes temas relacionados com a Literacia Financeira (Crédito, Orçamentação, Endividamento, Contas bancárias, etc.)

- A periodicidade deve ser semanal, para que não se perca o ritmo dos conteúdos.

Parceiros

- Neste projecto os parceiros-alvo são:

  – Projectos do Programa Escolhas;
  – Escolas
  – Escolas Profissionais;
  – Associações Juvenis;
  – IPSS;
  – ONG´s;

Breve descrição das actividades (1)

- **Actividade 1 – <u>Eu e o dinheiro</u>**
  - Actividade inicial para quebrar barreiras e avaliar qual é o ponto de situação do grupo. Será feito um "quiz" com diversas questões sobre literacia financeira;
  - Na segunda actividade o grupo é convidado a criar um fórum de discussão sobre o dinheiro e a sua importância na vida.

- **Actividade 2 – <u>Uma Refeição Poupada</u>**
  - É colocado ao grupo o desafio de fazer uma refeição para 4 pessoas com um orçamento limitado de 5 Euros.

Breve descrição das actividades (2)

- **Actividade 3 – <u>Desafio do Dinheiro</u>**
  - A partir de 4 perfis previamente criados os jovens são convidados a fazer orçamentos, pensar como solucionar situações imprevistas e a reflectir sobre as implicações financeiras das suas decisões.

- **Actividade 4 – <u>Planear o Futuro</u>**
  - Com base nos perfis apresentados na actividade anterior, serão realizados exercícios que levam os jovens a pensar no futuro e onde poderão estar amanhã.

- **Actividade 5 – <u>A conta Certa</u>**
  - Com esta actividade pretende-se demonstrar a importância das decisões e escolhas, nomeadamente ao nível de contas bancárias.

Breve descrição das actividades (3)

- **Actividade 6 – <u>Objectivos na Vida</u>**
  - A última actividade servirá de revisão a todo o programa
  - Nesta actividade são apresentados problemas aos jovens com o intuito de os levar a reflectir sobre questões relevantes ao nível social e financeiro (a médio e longo prazo)
  - Avaliar as consequências financeiras das opções pessoais de vida relacionadas com a educação e o trabalho
  - Saber onde podem obter conselho e apoio

Fichas Informativas (1)

- No programa incluem-se 8 fichas informativas que irão ser distribuídas pelos jovens. Cada ficha aprofunda questões relativas a um tema, pretendo ajudar os grupos não só nas actividades como no esclarecimento das suas dúvidas relativamente às temáticas em questão.

- Ficha Informativa 1 – Orçamentação

- Ficha Informativa 2 – Crédito

- Ficha Informativa 3 - Endividamento

Fichas Informativas (2)

- Ficha Informativa 4 – A Banca
- Ficha Informativa 5 – Posto de informação
- Ficha Informativa 6 – Benefício
- Ficha Informativa 7 – Impostos
- Ficha Informativa 8 – Definições

Contas à Vida – MATERIAIS

Contas à Vida – ACTIVIDADE (1)

Actividade 1 – Eu e o Dinheiro

Actividade inicial serve para quebrar necessidades

Questionário com algumas questões básicas sobre Literacia Financeira.

Contas à Vida – ACTIVIDADE (2)

Actividade 2- Uma Refeição Poupada

O grupo é desafiado a preparar uma refeição para 4 pessoas por 5 Euros, com o objectivo de um bom exercício para introdução dos conceitos de planeamento e orçamentação.

Actividade 2
Uma refeição poupada

Lista de ingredientes

Contas à Vida – ACTIVIDADE (3)

Actividade 3 – O Desafio do Dinheiro

Apresentação de 4 Perfis de Jovens, com caracteristicas distintas, através dos quais os grupos são desafiados a efectuar um orçamento, e aprender a analisar situações inesperadas e as consequentes implicações financeiras num processo de tomada de decisão.

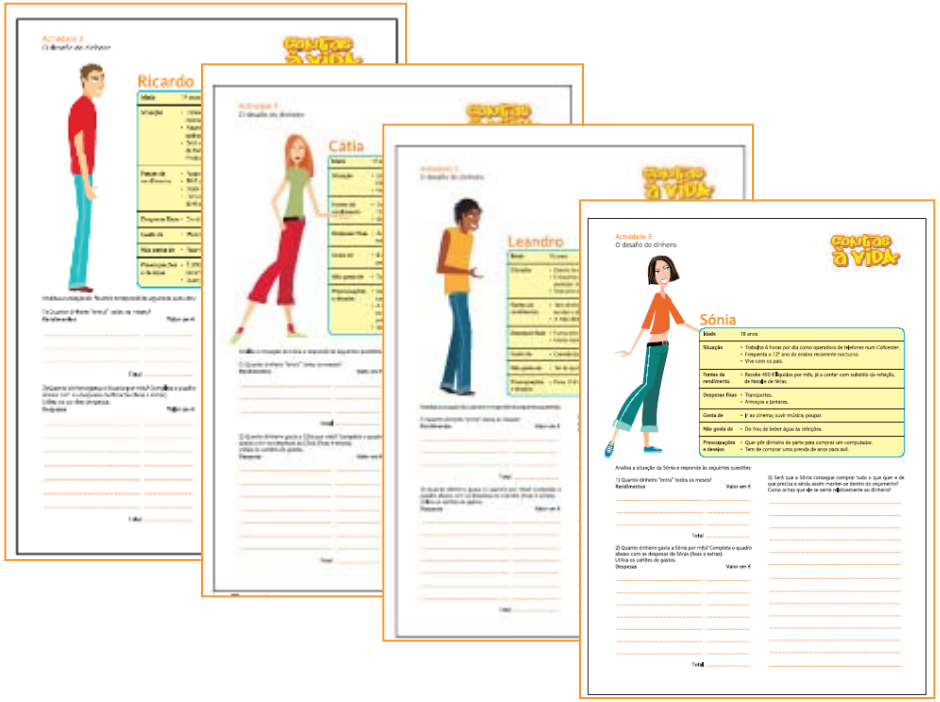

Contas à Vida – ACTIVIDADE (4)

Actividade 4 – Planear o futuro

Tendo por base os perfis dos jovens da actividade anterior, os grupos vão efectuar exercícios que lhes permitem avaliar situações e reflectir sobre as consequências financeiras que as escolhas que fazemos podem ter no futuro.

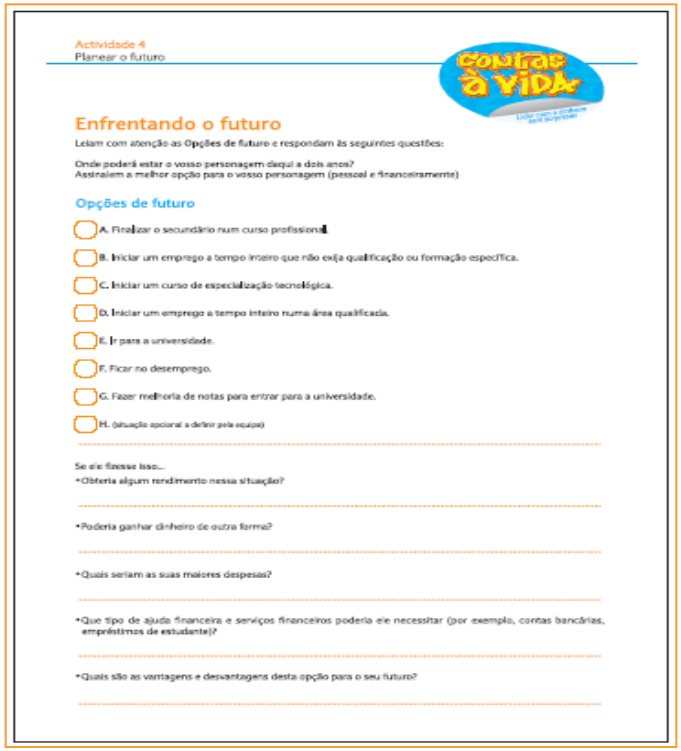

Actividade 4
Planear o futuro

Enfrentando o futuro

Leiam com atenção as Opções de futuro e respondam às seguintes questões:

Onde poderá estar o vosso personagem daqui a dois anos?
Assinalem a melhor opção para o vosso personagem (pessoal e financeiramente)

Opções de futuro

- A. Finalizar o secundário num curso profissional.
- B. Iniciar um emprego a tempo inteiro que não exija qualificação ou formação específica.
- C. Iniciar um curso de especialização tecnológica.
- D. Iniciar um emprego a tempo inteiro numa área qualificada.
- E. Ir para a universidade.
- F. Ficar no desemprego.
- G. Fazer melhoria de notas para entrar para a universidade.
- H. (situação opcional a definir pela equipa)

Se ele fizesse isso...

- Obteria algum rendimento nessa situação?
- Poderia ganhar dinheiro de outra forma?
- Quais seriam as suas maiores despesas?
- Que tipo de ajuda financeira e serviços financeiros poderia ele necessitar (por exemplo, contas bancárias, empréstimos de estudante)?
- Quais são as vantagens e desvantagens desta opção para o seu futuro?

Contas à Vida – ACTIVIDADE (5)

Actividade 5 – A Conta Certa

Esta actividade é uma sensibilização para a existência de diferentes produtos financeiros e as diferentes escolhas adaptadas aos diferentes perfis com apresentação de diversas contas bancárias.

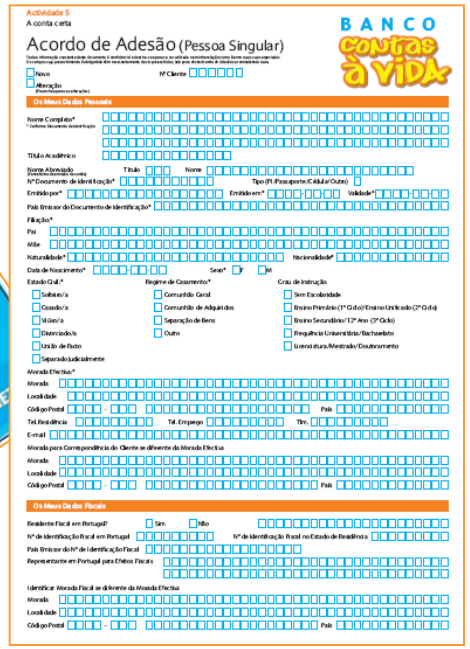

Actividade 5
A conta certa

Acordo de Adesão (Pessoa Singular)

BANCO Contas à Vida

Novo
Alteração
Nº Cliente

Os Meus Dados Pessoais

Nome Completo*
Título Académico
Nome Abreviado
Nº Documento de Identificação*
Tipo (BI/Passaporte/Cédula/Outro)
Emitido por*
Emitido em*
Validade*
País Emissor do Documento de Identificação*
Filiação*
Pai
Mãe
Naturalidade*
Nacionalidade*
Data de Nascimento*
Sexo* F M
Estado Civil*
Solteiro/a
Casado/a
Viúvo/a
Divorciado/a
União de Facto
Separado Judicialmente
Regime de Casamento*
Comunhão Geral
Comunhão de Adquiridos
Separação de Bens
Outro
Grau de Instrução
Sem Escolaridade
Ensino Primário (1º Ciclo)/Ensino Unificado (2º Ciclo)
Ensino Secundário/12º Ano (3º Ciclo)
Frequência Universitária/Bacharelato
Licenciatura/Mestrado/Doutoramento
Morada Efectiva*
Morada
Localidade
Código Postal
País
Tel. Residência
Tel. Emprego
Tm.
E-mail
Morada para Correspondência do Cliente se diferente da Morada Efectiva
Morada
Localidade
Código Postal
País

Os Meus Dados Fiscais

Residente Fiscal em Portugal?
Sim
Não
Nº de Identificação Fiscal em Portugal
Nº de Identificação Fiscal no Estado de Residência
País Emissor do Nº de Identificação Fiscal
Representante em Portugal para Efeitos Fiscais
Identificar Morada Fiscal se diferente da Morada Efectiva
Morada
Localidade
Código Postal
País

Contas à Vida – ACTIVIDADE (6)

Actividade 6 – Objectivos na Vida

Última actividade que incentiva os participantes a reflectir sobre as temáticas abordadas no programa relacionando os conteúdos com a sua situação individual e futura

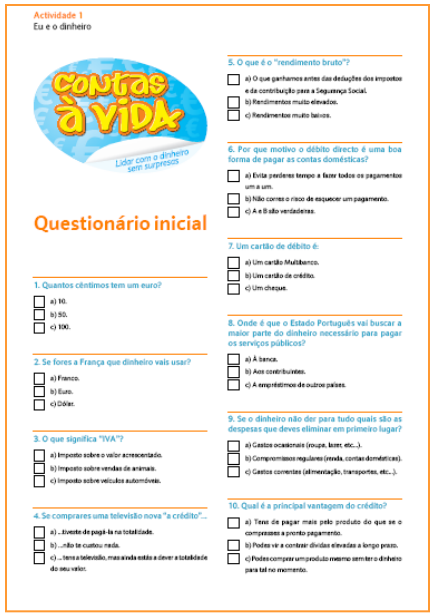

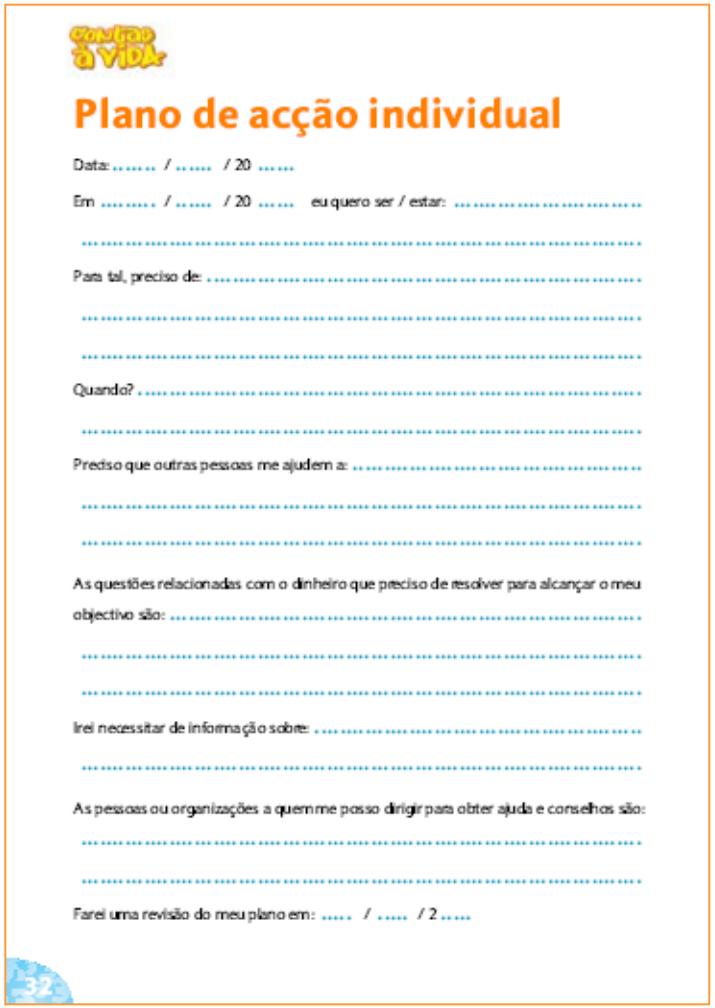

Fazer Contas à Vida – Jovens

- Pode inscrever a sua Instituição através do email: isabel.pena.pt@barclays .com *

- Local de Formação: Nas instalações da Instituição

* a confirmação do Banco para a Formação fica sujeita a confirmação da disponibilidade dos Voluntários Barclays

Fazer Contas à Vida – Jovens

- Responsável do Projecto:
  - Isabel de la Peña, Citizenship Manager Barclays Portugal
    - Email: isabel.pena.pt@barclays.com